

Bonjour Mr le maire,

Suite aux comptages effectués sur votre commune (tableaux ci-joints) du 23 au 29 mars, je vous fais part des résultats de ceux-ci .

Quelques précisions sur ces derniers :

- **PR 0+1140**
- Total des véhicules : **2059**
- Débit moyen journalier : **294**
- Débit moyen jours ouvrés : **303**
- **V85= 54** (c'est-à-dire que 85% des véhicules roulent en dessous de 54 km/h)
- Trafic PL ; **3/jour** soit 1,02%
- Excès de vitesse : **692**
- Vitesses :
 - 0 à 10 km/h : 0 soit 0,00 %
 - 10 à 30 km/h : 155 soit 7,53 %
 - 30 à 50 km/h : 1 212 soit 58,86 %
 - 50 à 70 km/h : 674 soit 32,73 %
 - 70 à 90 km/h : 17 soit 0,83 %
 - 90 à 110 km/h : 1 soit 0,05 %
 - 110 à 130 km/h : 0 soit 0.00 %

On constate un pourcentage d'excès de vitesse (33,61 %) et un V85 à 54 km/h .

Certes nous relevons des excès de vitesse , mais le V85 est très correct .

Je vous laisse le soin de visionner ces résultats et reste à votre disposition pour d'éventuelles questions complémentaires.

Cordialement,

Jour : 6:00 à 22:00	ANALYSE DE COMPTAGE ET VITESSE RD 149 PR0+1140 BURGILLE Synthèse de l'analyse	23/03/2022 à 00:00 29/03/2022 à 23:59			
		Dép.	Sec.	Ind.	Sens
		25	149	0	1 - 2 - C
		RD149 PR 0+1140			
		+47.26584833	+005.77184999		
		RD149	PR 0 + 1140		

Référence de l'analyse

Localisation	RD149 PR 0+1140	Lim. Vitesse
Sens 1	Eloignement >> en direction de Recologne	VL: 50 PL: 50
Sens 2	Rapprochement >> en direction de Courchapon	VL: 50 PL: 50
Période	Du mercredi 23/03/2022 à 00:00 au mardi 29/03/2022 à 23:59	7 J. entiers



SENS 1

SENS 2

Synthèse de l'analyse du mercredi 23/03/2022 à 00:00 au mardi 29/03/2022 à 23:59

Débit (Véhicules)	Sens 1				Sens 2				Sens cumulé			
	TV	VL	PL	%PL	TV	VL	PL	%PL	TV	VL	PL	%PL
Débit Total sur la période	994	990	4	0,40	1065	1048	17	1,60	2059	2038	21	1,02
Débit Moyen Journalier	142	141	1	0,70	152	150	2	1,32	294	291	3	1,02
Débit Moyen horaire	6	6	0	0,00	6	6	0	0,00	12	12	0	0,00
Débit Moyen de Jour	137	137	0	0,00	147	146	2	1,36	285	283	2	0,70
Débit Moyen de Nuit	5	4	0	0,00	5	4	1	20,00	9	9	1	11,11
Débit Moyen Jours ouvrés	142	141	1	0,70	161	158	3	1,86	303	299	4	1,32
Débit Moyen Sam. & V.F.	133	133	0	0,00	147	147	0	0,00	280	280	0	0,00
Débit Moyen Dim.& Fériés	153	153	0	0,00	112	111	1	0,89	265	264	1	0,38

Vitesse (km/h)	Sens 1			Sens 2			Sens cumulé		
	TV	VL	PL	TV	VL	PL	TV	VL	PL
Vitesse moyenne/période	45	45	36	46	46	43	45	45	41
Vitesse moyenne de jour	45	45	33	45	46	44	45	45	42
Vitesse moyenne de nuit	51	51	43	47	48	40	49	50	41
Nbre d'excès de vitesse	312	312	0	380	379	1	692	691	1
V85	54	54	42	55	55	46	54	54	46
V50	45	45	33	46	46	43	45	45	42
V15	35	35	32	36	36	37	35	36	34

Les moyennes sont calculées à partir des totaux de la période divisés par le nombre de jours entiers.

V85, V50, V15 : Vitesse en dessous de laquelle roulent 85%, 50%, 15% des usagers

ANALYSE DE COMPTAGE ET VITESSE RD 149 PR0+1140 BURGILLE Graphes de l'analyse	23/03/2022 à 00:00 30/03/2022 à 00:00			
	Dép.	Sec.	Ind.	Sens
	25	149	0	Tous
	RD149 PR 0+1140			
	+47.26584833		+005.77184999	
Jour : 6:00 à 22:00	RD149		PR 0 + 1140	

Débits 2R, VL et PL

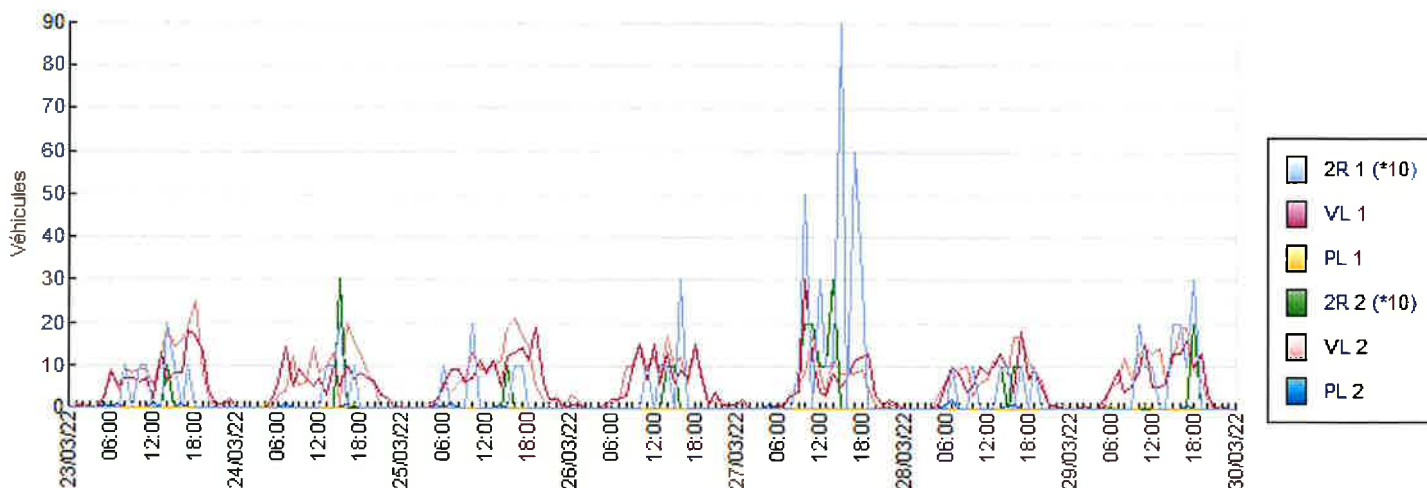

Distribution des Sections Efficaces Radar

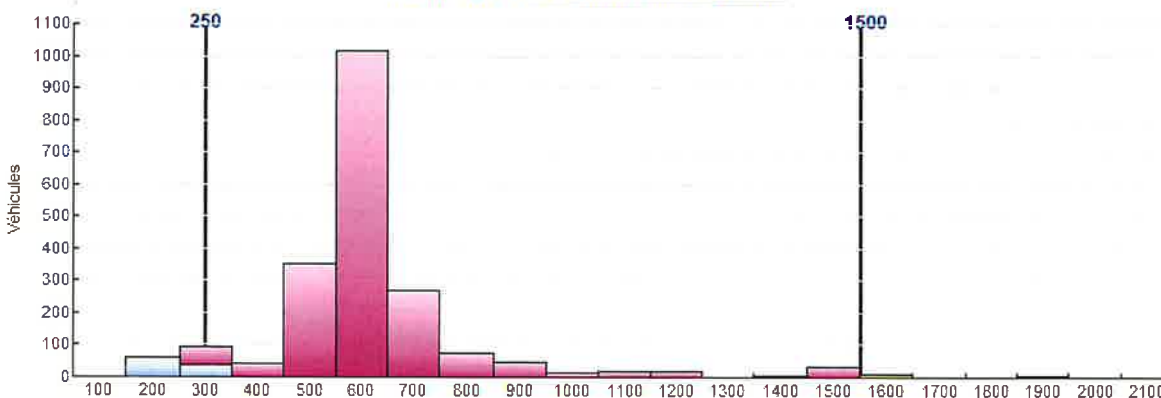

L.g.	S.E.R.	Débit
1,8	250	95
6,0	1500	1 943
25,5	6000	21
Total		2 059

Distribution des vitesses

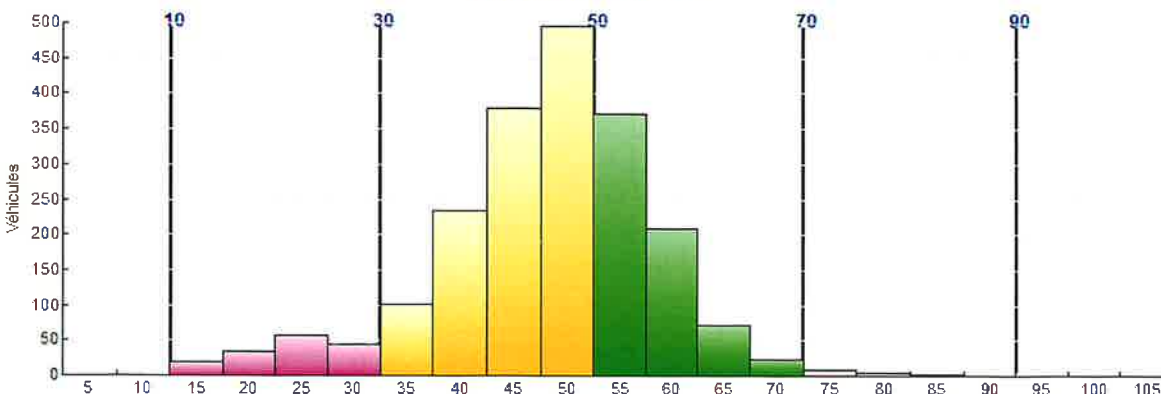

Vitesse	Débit
10	0
30	155
50	1 212
70	674
90	17
110	1
130	0
0	0
0	0
0	0
Total	2 059

ANALYSE DE COMPTAGE ET VITESSE
RD 149 PR0+1140
BURGILLE
Débit Horaire

23/03/2022 à 00:00
 29/03/2022 à 23:59

Dép.	Sec.	Ind.	Sens
25	149	0	1

RD149 PR 0+1140

Eloignement>> en direction de Recologne

RD149 PR 0 + 1140

Jour : 6:00 à 22:00

Débits horaire Moyen

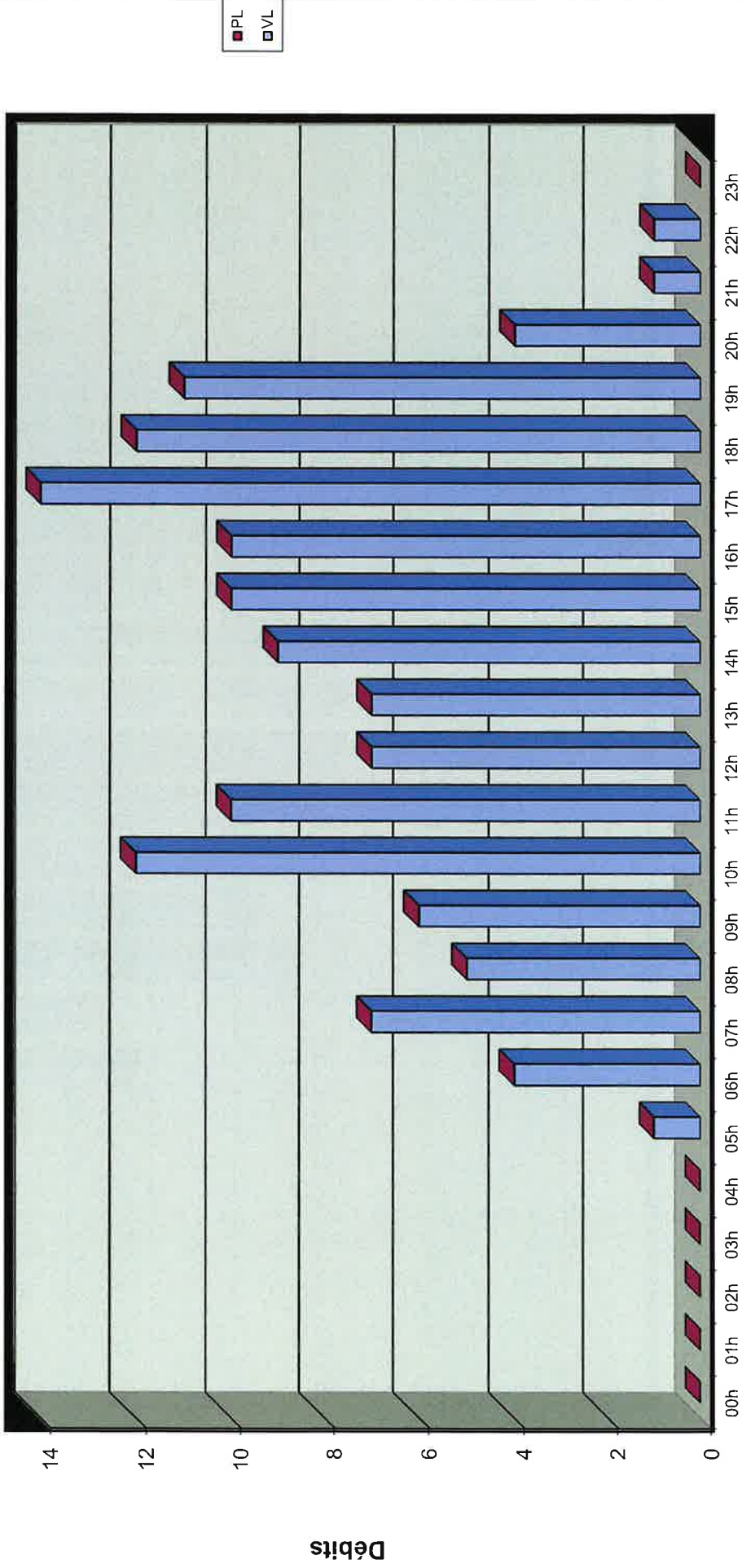

ANALYSE DE COMPTAGE ET VITESSE RD 149 PR0+1140

BURGILLE

Débit Horaire

23/03/2022 à 00:00

29/03/2022 à 23:59

Dép.	Sec.	Ind.	Sens
25	149	0	2

RD149 PR 0+1140

Rapprochement >> en direction de Courchapon

RD149 PR 0 + 1140

Jour : 6:00 à 22:00

Débits horaire Moyen

